

Mode d'emploi de l'offre digitale Alphaléo

Le mode d'emploi complet de l'offre digitale avec les détails d'utilisation de l'agrégateur d'opportunités, l'application mobile des jeunes et les coffres-forts numériques PeopleDoc.

Sommaire

Mise en contexte.....3

L'agrégateur d'opportunités.....4

Page d'accueil.....5

Suivi du profil jeune.....6

Créer un profil jeune.....7

Fiche du profil jeune.....8

Créer un projet.....9

Fiche du projet.....10

Les rendez-vous.....11

Gestion des opportunités.....12

Ajouter une opportunité.....13

Fiche opportunité.....14

L'outil reporting.....15

L'application mobile.....16

Créer son compte.....17

Page d'accueil.....19

Page des projets.....20

Page de rendez-vous.....21

Messagerie.....22

Page du profil jeune.....23

Mise en contexte

Alphaléo est un programme de la **Fédération Léo Lagrange**. Articulant **tiers-lieu éducatif, offre digitale et accompagnement de qualité**, s'appuyant sur les **ressources du territoire** autant que sur la force d'un **réseau d'envergure nationale**, Alphaléo est une **réponse innovante et coordonnée** pour accompagner chaque jeune dans **toutes les dimensions de son parcours**.

Afin de soutenir les professionnel.les dans leur mission **d'accompagnement des jeunes** et permettre de pouvoir **lutter contre le non recours aux droits**, la Fédération Léo Lagrange a développé **une offre digitale complète** :

Un agrégateur d'opportunité

à destination des professionnel.les qui intègre l'ensemble des aides financières et de service qui peuvent bénéficier à un.e jeune.

Une application mobile

pour les jeunes afin de faciliter le lien avec les accompagnateur.ices et rendre le.a jeune acteur.ice de son propre parcours.

Des coffres-forts numériques

pour les jeunes afin de faciliter leurs démarches de la vie quotidienne.

Ce mode d'emploi reprendra donc les **différentes fonctionnalités** des outils qui composent **l'offre digitale Alphaléo**. Vous pourrez donc vous référer à ce **guide exhaustif** pour naviguer avec **facilité et efficacité** entre les outils d'**accompagnement** de notre offre.

"Les grandes forces d'Alphaléo, ce sont la flexibilité et la disponibilité des professionnel.les. De plus, l'outil agrégateur est un énorme avantage. Enfin, nous adoptons une approche globale du jeune. L'idée de s'adapter aux jeunes et non de vouloir absolument faire rentrer les jeunes dans un dispositif : cela fait la différence !"

Antoine RACKI - site de Chenôve

L'agrégateur d'opportunités

L'agrégateur d'opportunités est l'outil principal des professionnels de l'Alphaléo. Il leur est destiné **exclusivement** et regroupe un **panel de fonctionnalités**, permettant de faciliter le suivi des jeunes de chaque structure.

Aujourd'hui, il peut être découpé en **3 parties distinctes** :

L'outil de suivi de profils jeunes

Il permet notamment le suivi du jeune ainsi que de ses **projets individuels ou collectifs** et le **partage des opportunités** recensées par mail ou SMS. Les profils jeunes suivis le seront dans le respect de notre **politique RGPD**.

L'agrégateur d'opportunités

Plus de 1400 opportunités recensées logées sur 5 échelons de localisation. L'agrégateur est aujourd'hui **le plus grand simulateur d'aides** en France pour les jeunes de 16-25 ans.

L'outil de reporting

L'outil de reporting établit un bilan de l'activité du site d'accompagnement jeunesse sur trois volets de statistiques : les **profils jeunes suivis**, les **opportunités recensées** et les **projets** mis en place.

Page d'accueil

La **page d'accueil** est la **première interface** à laquelle vous aurez accès lors de votre **connexion** sur l'agrégateur d'opportunités.

Elle peut se découper en 5 parties :

- Profils (purple border):** 'Créez des profils pour les jeunes que vous accompagnez'. It shows 'Tous les profils' with a count of 655 and '0 créé par vous'. A 'Gérer les profils' button is at the bottom.
- L'agrégateur (green border):** 'Trouvez des opportunités à proposer grâce à la recherche multi-critère'. It shows 'Toutes les opportunités répertoriées' with a count of 1383. A 'Rechercher une opportunité' button is at the bottom.
- Opportunités (blue border):** 'Ajoutez des opportunités locales dans la base de données qui seront accessibles à tous les animateurs'. It shows 'Opportunités créées par vous' with a count of 92. A 'Gérer les opportunités' button is at the bottom.
- Retrouvez les dernières opportunités créées (pink border):** A list of recent opportunities with details like location and time remaining (e.g., 'Paniers bio - Les Paniers Solidaires - Pays-de-la-Loire il y a 2 jours').
- Un programme Leo Lagrange (yellow border):** Includes a 'Besoin d'aide ? Contactez-nous !' section and the 'leo lagrange FEDERATION' logo.

La gestion des profils jeunes

Permet de maintenir un suivi exhaustif des jeunes accompagnés dans la structure jeunesse.

L'agrégateur d'opportunités

Permet d'accéder à toutes les opportunités recensées par toutes les professionnelles jeunesse.

La gestion des opportunités recensées

Permet de gérer les opportunités recensées dans la structure jeunesse.

Les messages et prises de rendez-vous avec les jeunes

Permet, en complément de l'application mobile à destination des jeunes, d'avoir un aperçu des messages et prises de rendez-vous demandées par les jeunes accompagnés.

Un outil de ticketing

Permet de renvoyer vers un formulaire pour une demande de ticket en cas de bugs sur l'outil.

Suivi du profil jeune

Sur cette page de profils jeunes, vous pourrez trouver **l'entièreté de vos profils jeunes suivis sur votre site**. C'est dans cette base de données que vous pourrez chercher vos jeunes pour **modifier et ajouter des informations** sur leur profil.

Le filtre vous permet d'afficher seulement les jeunes que vous avez créé et la barre de recherche, qui peut être utile si vous chercher un nom en particulier.

Le bouton de création d'un profil jeune.

Les boutons d'ouverture du suivi de chaque profil.

AMALIA Mina	Amstrong Dimitri	Aufderhar Urban	BAKAR Abou
Téléphone: 0611031059 E-mail: mini.amalia@gmail.com	Téléphone: 0720457429 E-mail: dimitri135@gmail.com	Téléphone: +8157267281913 E-mail: jaleel.mitchell@rogahn.info	Téléphone: 77777 E-mail: aboubakar@gmail.com
OUVRIER LA FICHE PROFIL	OUVRIER LA FICHE PROFIL	OUVRIER LA FICHE PROFIL	OUVRIER LA FICHE PROFIL
Barbier Lucie	Bedour clement	Belmamoun Fadwa	BLABLA BLABLA
Téléphone: 0782919874 E-mail: lucie.barbier@laposte.net	Téléphone: 0695255060 E-mail: clement.220602@gmail.com	Téléphone: 06.19.55.69.55 E-mail: jenesaispas@gmail.com	Téléphone: E-mail: tes@test.fr
OUVRIER LA FICHE PROFIL	OUVRIER LA FICHE PROFIL	OUVRIER LA FICHE PROFIL	OUVRIER LA FICHE PROFIL
blkdh i zioe u	BOCKTAES Laurine	Chabane Dalila	conche lisa

Créer un profil jeune

Sur la fiche de **création de profil jeune**, on peut rentrer toutes les informations relatives au jeune rentré dans l'agrégateur.

Les **astérisques roses** montrent les **informations obligatoires** et, si le jeune veut utiliser l'application, il faut absolument entrer son numéro de téléphone.

Pour le reste, ce sont des **informations facultatives** mais qui permettront une **meilleure précision** dans la recherche d'opportunités dans **l'agrégateur**.

Vous pouvez d'ailleurs soit le créer simplement, soit **le créer et le charger dans l'agrégateur d'opportunités** pour que l'outil trouve directement des opportunités correspondant à son profil.

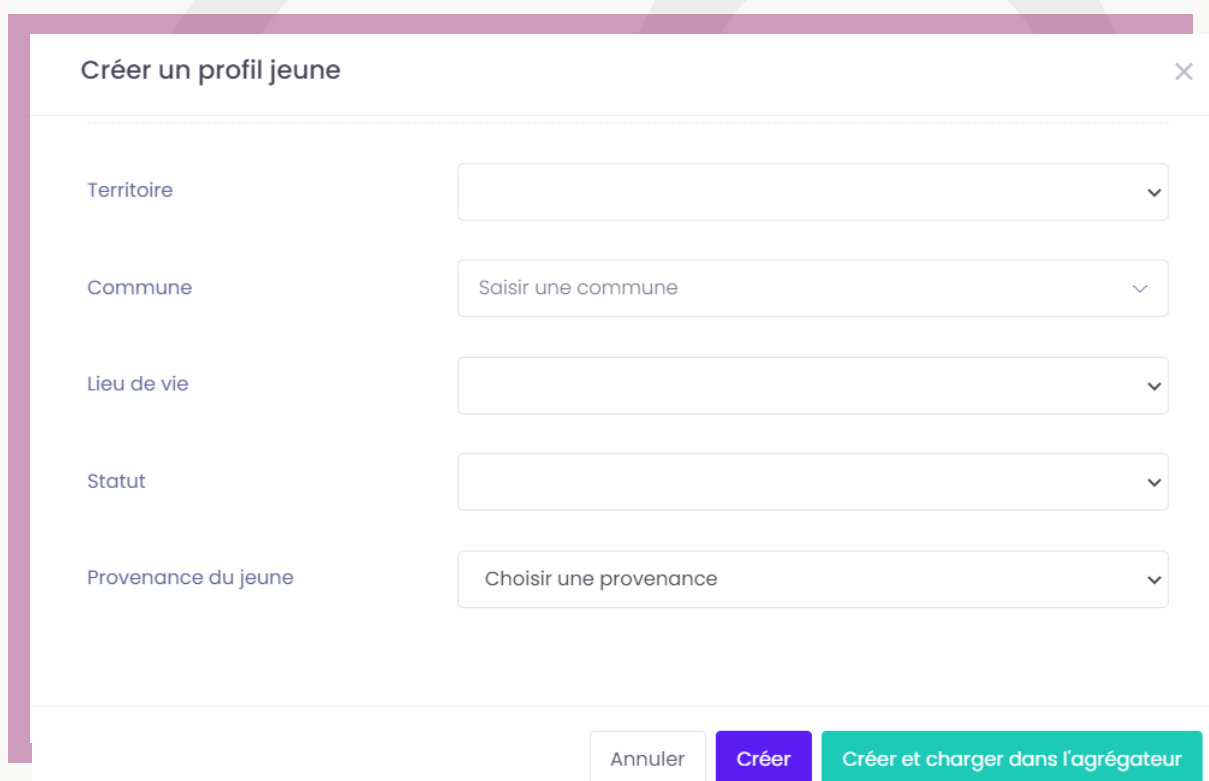

Créer un profil jeune

Territoire

Commune

Lieu de vie

Statut

Provenance du jeune

Annuler Créer Créer et charger dans l'agrégateur

Fiche de profil jeune

La fiche de profil jeune est un **résumé du suivi** de chaque jeune, entré dans l'outil. Il permet d'afficher :

Les informations de bases entrées dans la création du profil. Elles peuvent être changées à tout moment par le pro sur l'agrégateur ou le.a jeune sur l'application.

L'historique du profil avec les messages, les entretiens, les opportunités liées, les notes et les projets créés. Le pro peut créer des entretiens, des notes et envoyer des messages via l'outil.

La listes des projets individuels et collectifs du profil avec un bouton de création de projet.

- Profile Details (Left Panel):** Contains personal information such as name (AMALIA Mina), contact details (Email: mini.amalia@gmail.com, Mobile: 0611031059), and address (Territoire concerné: Quartier prioritaire de la ville, Commune: Montbéliard (25200)). It also shows the date of birth (09/11/1997) and the origin of the young person (Missions Locales). A button 'Charger dans l'agrégateur' is located at the bottom.
- Historique (Right Panel):** A timeline of events. It includes a filter for Messages, Entretiens, Opportunités, Notes, and Projets. Key events include a note from Mathieu LAMBERTIN ('Mina se chargera du budget ! Courage :)') and a project creation by Mailys LAMARCHE ('Création du projet continuation').
- 6 Projets en cours (Bottom Left Panel):** Lists active projects. Two are highlighted: 'Recherche de stage à l'étranger' (Construction phase, started 12/04/2021) and 'Trouver une colocation solidaire' (Réalisation phase, started 30/08/2021). A 'Créer un projet' button is at the bottom.

Créer un projet

Lorsque le professionnel clique sur le bouton de **création de projet**, il pourra rentrer les **informations** suivantes nécessaires au suivi de ce projet.

ATTENTION !

Si le professionnel veut créer un **projet collectif**, il suffit de rentrer **plusieurs noms** dans la **section "profils"** pour lier ce projet à plusieurs jeunes.

Le projet sera donc automatiquement associé aux **autres profils jeunes**, et chaque **modification** faite sur un profil sera enregistrée sur les autres.

Créer un projet ✕

Profils *

Nom du projet *

Description *

Statut *

Date debut *

Thématique *

Partenaires

Fiche de projet

Chaque fiche de projet, individuel ou collectif, sera **découpé en 5 parties distinctes** :

La fiche d'identité avec toutes les informations du projet. Le professionnel pourra les changer à tout moment.

Le statut du projet avec l'avancée de ce dernier. Attention, si vous mettez "abandon" sur votre projet, le statut ne sera plus changeable et il faudra en recréer un, si vous souhaitez le reprendre.

Les informations de la thématique et des partenaires associés.

Les opportunités liées au projet. Elles seront visibles par le jeune sur l'application mobile.

L'historique du projet avec les messages, les entretiens, les opportunités et les notes des pros. Ces dernières seront visibles par le jeune sur l'application.

- Fiche d'identité** (Project individual):
 - Nom du projet : Recherche de stage à l'étranger
 - Jeune concerné : AMALIA Mina
 - Description : Mina souhaiterait approfondir son anglais et pouvoir dans le cadre de son cursus partir faire un stage à l'étranger
- Statut**:
 - Progression: 1-2-3-4-5 (2 is active)
 - Construction
 - Début: 12/04/2021
 - Fin: À DÉFINIR
- Informations**:
 - Mobilité.
 - Partenaires : Nouveau partenaire
- 4 Opportunités**:
 - Voici les opportunités que vous avez identifiées pour ce projet. Cliquez pour ouvrir la fiche de l'opportunité
 - Échanger avec un professionnel au sujet de son métier
 - Obtenir une bourse pour un stage pratique
 - Réaliser un stage de formation animateurs-interprètes avec l'OFAJ
 - Faire une demande de Fonds de solidarité pour le logement (FSL)
- Historique**:
 - Filtrer: Messages, Entretiens, Opportunités, Notes
 - il y a 7 mois: Nouvelle note (RDV MISSION LOCALE 23.07)
 - il y a 8 mois: Opportunité associée au projet

Les rendez-vous

Il est possible de **configurer l'outil de prise de rendez-vous** avec les jeunes sur l'agrégateur. Sur la page rendez-vous disponible dans le menu, vous pouvez vous **connecter à Nylas**, notre prestataire d'unification d'agenda, pour **synchroniser vos agenda google, microsoft ou apple**. Une fois connectés, vous pouvez choisir vos disponibilités et personnaliser vos prises de rendez-vous avec les jeunes.

Les rendez-vous acceptés seront ensuite listés sur la partie droite de la page.

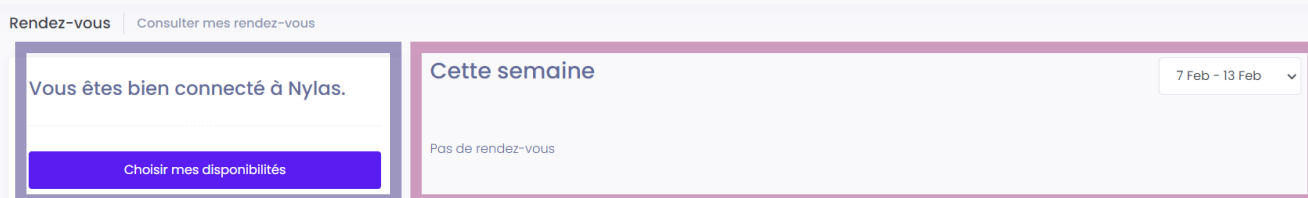

La page de **configuration des disponibilités** se décompose ainsi :

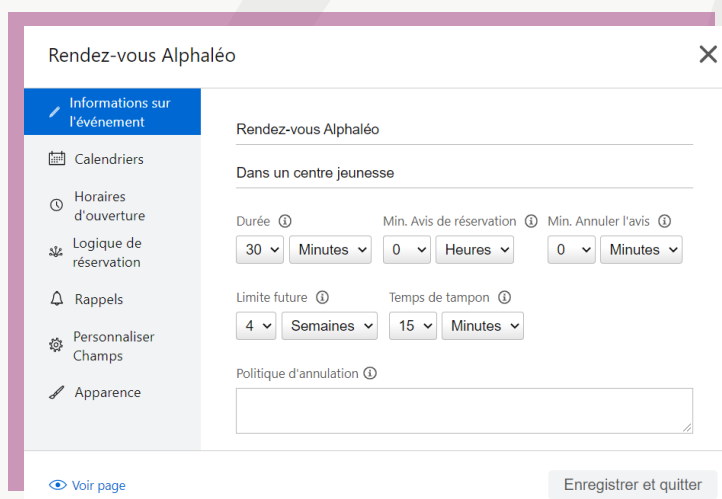

- Les informations générales des événements
- Les calendriers connectés sur le profil professionnel
- Les horaires de disponibilités de prise de rendez-vous
- Les modalités d'acceptation de rendez-vous

- Les communications des rendez-vous
- Les éléments que les jeunes doivent compléter pour prendre rendez-vous
- La personnalisation de l'apparence.

Gestion des opportunités

L'agrégateur d'opportunités est la partie de recherche et création d'opportunités des pros. Elle se compose de :

Un filtre de recherche qui permet d'affiner les opportunités à affichées. Ce filtre permet aussi de charger un profil jeune dans l'agrégateur pour chercher les opportunités en fonction des informations de son profil.

Un bouton d'ajout d'opportunités locales ou nationales.

Des opportunités affichées selon le filtre mis en place et les mots-clés tapés.

Ajouter une opportunité

- Nom ***: A text input field.
- Description ***: A rich text editor with a toolbar (bold, italic, list, link, unlink) and a placeholder "Saisir le contenu".
- Url source ***: A text input field.
- Date expiration ***: A date selection field.
- Thématique ***: A dropdown menu with "Formation / Insertion professionnelle" selected.
- Type ***: A dropdown menu with "Service" selected.
- Organismes ***: A text input field.
- Tags ***: A text input field.
- Commune**: A dropdown menu with "Saisir une commune" as the placeholder.
- Statuts jeune**: A section with "Tout cocher" and several checkboxes: Lycéen, Etudiant, Demandeur d'emploi, Apprentis de la formation, Salarie, and Volontaire en service civique.
- Tranches age**: A section with "Tout cocher" and checkboxes for age groups: 16-18 ans, 18-25 ans, and 25-30 ans.
- Territoires**: A section with "Tout cocher" and checkboxes for location types: Quartier prioritaire de la ville, Urbain, Péri-Urbain, Rural, and Hors France métropolitaine.
- Lieux de vie**: A section with "Tout cocher" and checkboxes for living situations: Au domicile de mes parents, J'ai un domicile personnel, Je recherche un logement, Autre, and Domiciliation CCAS.
- Buttons**: "Annuler" and "Créer" buttons at the bottom right.

Opportunité locale

Pour **créer un opportunité locale**, les professionnels peuvent remplir **l'intégralité des informations** présentes sur la gauche. Ces informations seront ensuite affichées dans **la fiche opportunité** sur l'agrégateur et sont nécessaires à la **précision du filtre**. C'est pourquoi il est vivement conseillé de le remplir avec **le plus d'informations possibles**.

Les opportunités locales seront ensuite publiées après un rapide **contrôle** de notre **documentaliste digitale**.

- Message**: A purple-bordered box with an information icon and text: "Notre documentaliste prendra en charge la création de cette opportunité prochainement. Suite à sa publication, elle sera visible dans les opportunités d'Alphaleo."
- Sujet ***: A text input field.
- Commentaire ***: A text area with a placeholder and a "Saisir le contenu" label.
- Url source ***: A text input field.
- Buttons**: "Annuler" and "Soumettre" buttons at the bottom right.

Opportunité nationale

Pour **créer une opportunité nationale**, les pros n'ont que quelques champs à remplir. Ces informations seront **envoyées** à **notre documentaliste** pour qu'elle puisse créer cette fiche opportunité.

Fiche opportunité

Lorsqu'on clique sur une opportunité de l'agrégateur, la fiche opportunité s'ouvre. Elle se compose ainsi :

Le titre de l'opportunité, son bouton modification et son lien source.

Les informations générales de l'opportunité.

Le bouton d'association de l'opportunité à un projet jeune **SEULEMENT SI** le profil jeune est chargé dans l'agrégateur.

Le bouton de partage de l'opportunité par mail ou SMS **SEULEMENT SI** le profil jeune est chargé dans l'agrégateur.

L'évaluation de l'opportunité pour favoriser le partage de pratique de cette dernière et aider les autres pros à identifier les opportunités de qualité proposées.

Les Audacieuses - La Ruche [Voir la source](#)

Description
Le programme qui accompagne partout en France les femmes qui souhaitent développer leur projet à impact ! 9 mois d'accompagnement pour passer de l'idée au projet !
Vous souhaitez valider vos hypothèses et lancer votre projet ?
Vous souhaitez passer de l'idée à l'entreprise durable ?

Intégrez un programme d'accompagnement sur-mesure et gratuit de 9 mois qui comprend :

- > Un suivi opérationnel mensuel et individualisé par les équipes de La Ruche Paris ou Bordeaux
- > Un programme de mentorat stratégique avec une entrepreneure expérimentée
- > Un coaching personnalisé pour renforcer son leadership
- > Plusieurs heures de conseil avec des experts métiers
- > Trois séminaires de formations collectives à La Ruche Paris ou Bordeaux

Echelon
Localisation : National

Tranche d'âge
18-25 ans - 25-30 ans

Statuts compatibles
Etudiant Demandeur d'emploi
Apprentis de la formation Salaré
Volontaire en service civique

Territoires concernés
Quartier prioritaire de la ville Urbain Péri-Urbain
Rural

Type d'opportunité
Service

Organisme Porteur
La Ruche

Étiquettes
création d'entreprise entrepreneuriat projet

Lieux de vie concernés
Au domicile de mes parents
J'ai un domicile personnel
Je recherche un logement Autre Domiciliation CCAS

[Associer à un projet](#) [Partager](#) [Évaluer cette opportunité](#)

L'outil reporting

L'**outil de reporting** permet de **visualiser** toutes les **informations** rentrées dans l'agrégateur avec les **typologies des profils jeunes, des opportunités et des projets** avec :

Les graphismes par typologie.

Les filtres des sites et de la période de temps.

Le bouton d'export pour l'extraction d'un fichier CSV avec toutes les informations recensées.

Lorsque le fichier CSV est exporté, vous pourrez ensuite l'ouvrir sur Excel et modifier les données exportées via des **filtres** ou des **tableaux croisés dynamiques** par exemple.

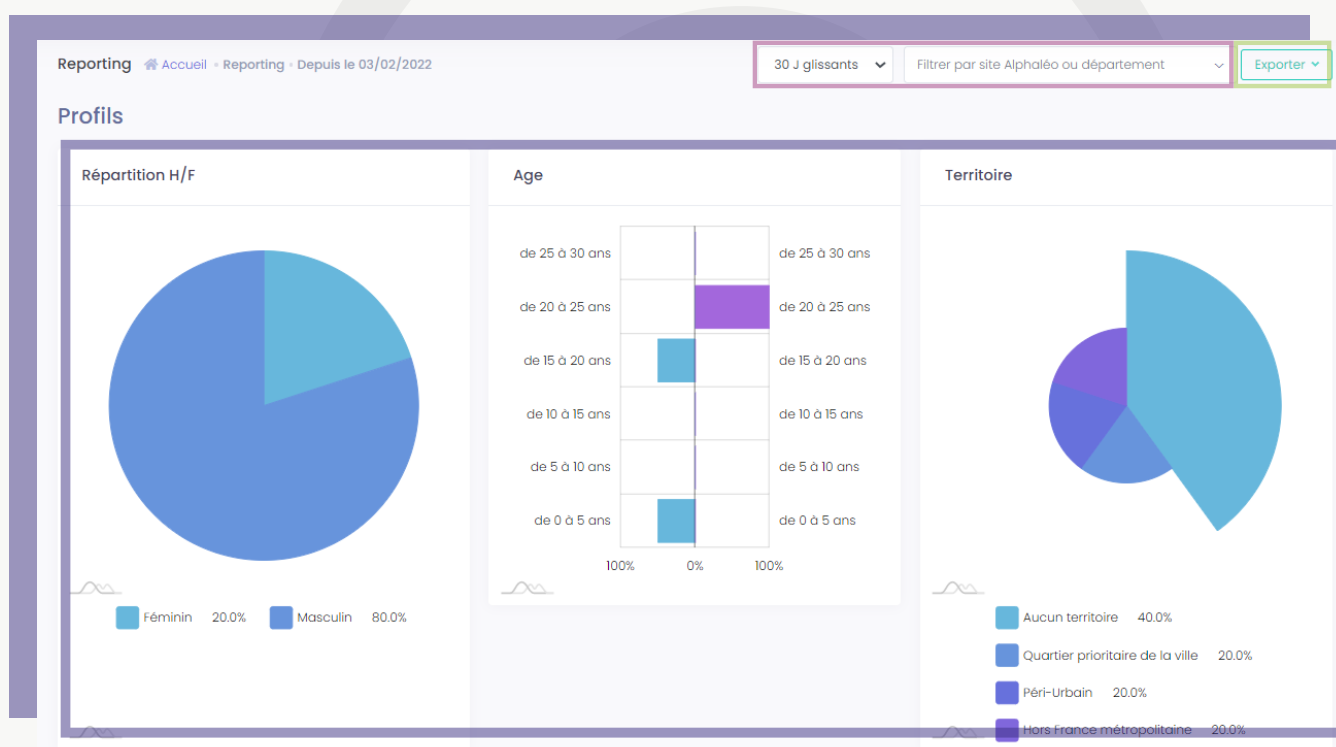

L'application mobile

En complément de l'agrégateur, une application mobile à destination des jeunes est également disponible, pour les **rendre acteur de leur propre parcours et renforcer le lien entre jeunes et professionnel.les !**

- Favoriser le lien entre les jeunes et les professionnel.les.
- Pouvoir prendre rendez-vous avec elles/eux en cas de besoin.
- Discuter facilement avec les jeunes via une messagerie instantanée.

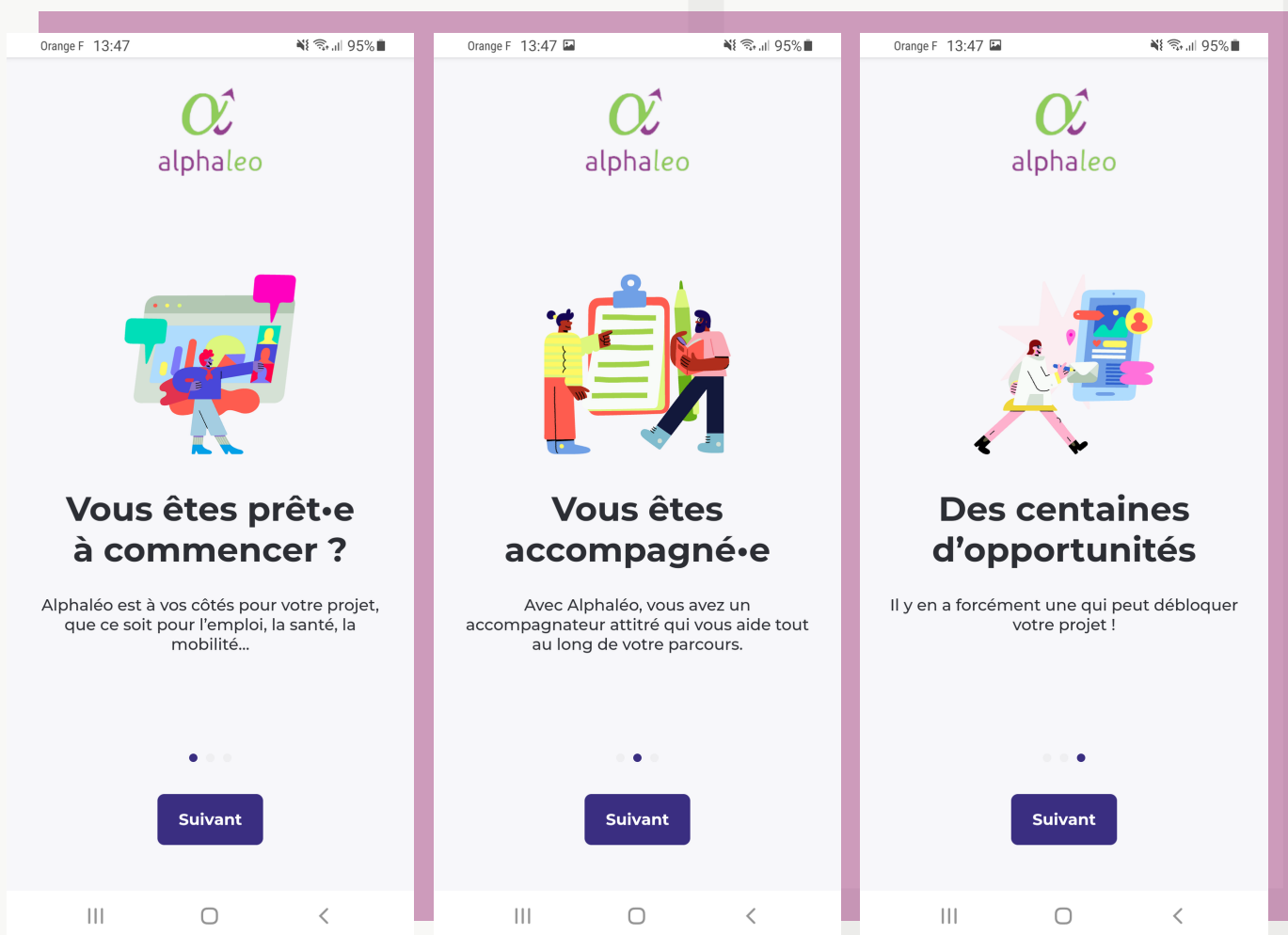

Activer son compte

Romain

Timothée

Site Alphaséo :

Accompagné depuis : 07/02/2022

Email :

Numéro de mobile :

Genre : Masculin

Date de naissance : 29/03/1985

Commune : Darcey (21150)

Lieu de vie : J'ai un domicile personnel

Statut : Salarié

Charger dans l'agrégateur

1 - Créer un profil jeune sur l'agrégateur d'opportunités

Tout d'abord, pour offrir l'application au jeune, il faut **créer son profil** sur l'agrégateur d'opportunités et obligatoirement mettre son **numéro de téléphone** pour qu'il puisse s'authentifier.

Rendez-vous

Vous êtes bien connecté à Nylas.

Choisir mes disponibilités

2 - Se connecter à Nylas

Ensuite, allez dans la **section "rendez-vous"** et connecter vous à **Nylas**. Dépendamment de l'agenda utilisé, vous pouvez vous connecter via **Google Calendar, Microsoft Exchange ou Apple Agenda**.

Rendez-vous Alphaséo

Informations sur l'événement

Rendez-vous Alphaséo

Dans un centre jeunesse

Durée : 30 Minutes Min. Avis de réservation : 0 Heures Min. Annuler l'avis : 0 Minutes

Limite future : 4 Semaines Temps de tampon : 15 Minutes

Politique d'annulation

Enregistrer et quitter

3 - Configurer son agenda

Lorsque vous cliquerez sur **"Choisir mes disponibilités"**, vous pourrez voir apparaître cette fenêtre de **configuration d'agenda** qui vous permettra de renseigner vos modalités de prise de rendez-vous.

Vous pouvez vous **aider de la page 11** pour cette action.

Activer son compte

Une fois que le profil jeune est créé sur l'agrégateur d'opportunités, le jeune peut se connecter sur l'application mobile. Pour cela, il faut :

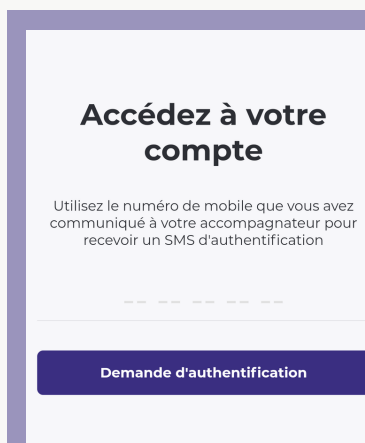

Accédez à votre compte

Utilisez le numéro de mobile que vous avez communiqué à votre accompagnateur pour recevoir un SMS d'authentification

Demande d'authentification

1 - Renseigner son numéro de téléphone

Après avoir passer les premières pages introductives, le.a jeune peut remplir le numéro de téléphone renseigné sur son profil jeune.

Accédez à votre compte

Veuillez saisir le code reçu par SMS d'authentification

M'identifier

2 - Remplir le code d'accès reçu

Si le.a jeune est bien inscrit.e sur la plateforme web, iel recevra un code d'accès par SMS pour qu'iel puisse se connecter sur l'application web.

Cette étapes franchies, le.a jeune pourra accéder à l'entièreté de l'application avec les 5 principales ressources disponibles. Ces ressources seront accessibles via le menu en bas de l'écran qui décompose ainsi :

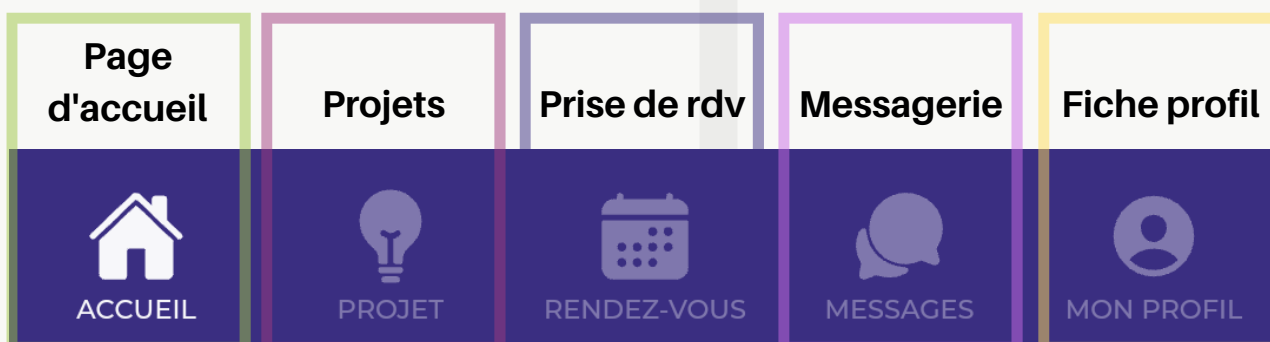

Page d'accueil

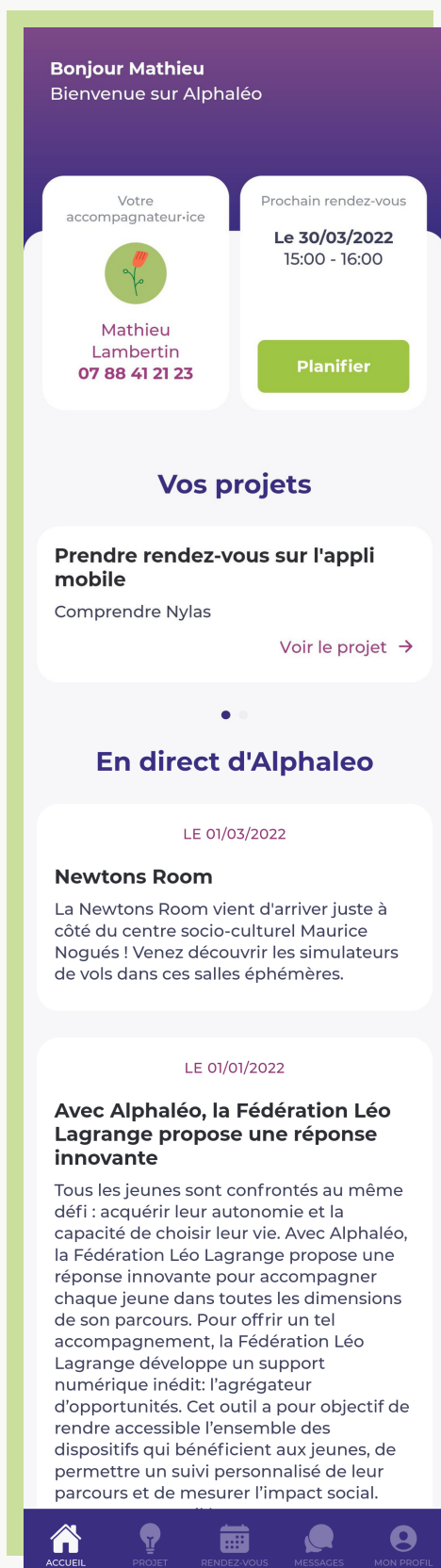

Sur la page d'accueil, le.a jeune pourra retrouver :

- les informations de son accompagnateur.ice
- les rendez-vous iel a pris avec ellui
- La liste de ses projets entamés. Iel pourra les consulter et voir leurs détails en cliquant dessus.
- Toutes les actualités nationales et locales des sites Alphaséo. Les actualités peuvent être créées via l'agrégateur d'opportunités dans la partie "administration" du menu en cliquant sur "actualités".

Page des projets

Sur la page projet, le.a jeune pourra avoir un aperçu de la totalité des projet qu'iel a engagé au sein de la structure.

S'iel souhaite connaître les détails de ces derniers, il suffira de cliquer dessus pour afficher les pages suivantes :

Sur la page de projet, le.a jeune pourra trouver :

- la description du projet
- sa thématique
- son niveau d'avancement
- les opportunités liées à ce projet pour aider à sa progression. Pour avoir plus d'informations sur les opportunités, il suffira de cliquer sur les flèches présentes en haut à droite des opportunités.
- et les notes des accompagnateurices envoyées pour ce projet. Les notes des pros peuvent être créées à partir de l'agrégateur d'opportunités (cf. page 10).

Page de rendez-vous

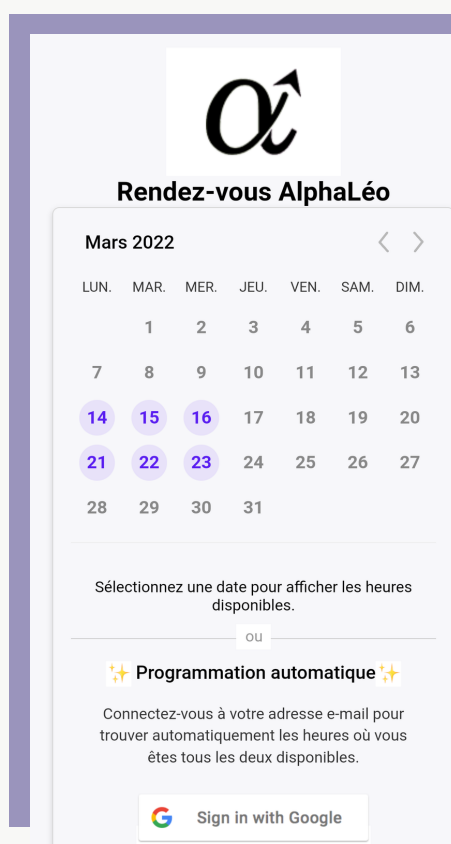

Sur la page de rendez-vous, le.a jeune aura accès à un agenda, comme présenté à gauche. Cela correspond à l'agenda de son accompagnatrice renseigné sur l'agrégateur d'opportunités (cf. page 11).

Pour prendre rendez-vous, il suffira donc de cliquer sur les points violets qui représentent les disponibilités de l'accompagnatrice, puis de choisir un horaire qui convient aux deux parties.

L'accompagnatrice recevra alors un mail de demande de rendez-vous qu'il pourra accepter, ou changer de date.

Si la demande de rendez-vous est acceptée, le.a jeune recevra aussi un mail attestant que le rendez-vous a été acceptée et lui proposera de le mettre dans son agenda. Le rendez-vous sera automatiquement mis dans l'agenda de l'accompagnatrice.

Le.a jeune pourra aussi se connecter à son agenda google ou apple, pour que les propositions faites dans l'application puissent prendre en compte ses propres disponibilités.

Messagerie

Sur la messagerie, le.a jeune pourra envoyer des messages directs à l'accompagnateurice qui le.a suit.

Les messages seront envoyés sur le profil jeune dans l'agrégateur d'opportunités et seront notifiés sur la cloche du menu et sur la page d'accueil à côté des rendez-vous pris.

Pour répondre, il suffira d'aller sur sa page de profil jeune et de créer un message (cf. page 8).

Page du profil jeune

Mon profil

Ces informations sont utiles pour votre accompagnement. Elles sont strictement confidentielles et ne seront jamais partagées avec personne.

Votre identité

Prénom : Mathieu
Nom : Lambertin
Date de naissance : 03/01/1998
Commune : Bagneux
Quartier :

Pour vous contacter

Téléphone :
Email :

Autre

Statut : Salarié
Lieu de vie : J'ai un domicile personnel

[Modifier](#)

[Déconnexion](#)

Sur la page du profil jeune, le.a jeune aura accès à toutes les informations remplies sur son profil jeune, complété par les professionnel.les dans l'agrégateur d'opportunités. Ce sont les même informations que celles présentent dans la plateformes web. Elles seront mises à jour automatiquement s'il y a un changement sur cette plateforme et inversement, si le.a jeune change des informations sur l'application mobile. On y retrouve notamment :

- toutes ses informations générales de son profil jeune
- ses moyens de contact
- des informations sur son statut ou son lieu de vie, si renseignées.
- iel pourra aussi modifier ses informations et se déconnecter avec les deux boutons en bas de page

alphaleo

CRÉATEUR D'OPPORTUNITÉS DES 16-25 ANS